Clínica
Las Américas
auna

Chequeo médico

El chequeo médico preventivo

Es un programa especialmente diseñado para quienes deseen conocer su estado general de salud teniendo en cuenta antecedentes personales, estilo de vida, historia familiar, entre otros.

Este programa está estructurado específicamente para responder a las necesidades de personas sanas, especialmente profesionales o ejecutivos, que son conscientes de las repercusiones del estado de salud en su entorno laboral y familiar.

En la etapa de valoración del chequeo se realizan una serie de pruebas de laboratorio, imágenes diagnósticas y exámenes complementarios en los que participan médicos internistas, cardiólogos y otros profesionales médicos y paramédicos.

En la etapa de evaluación el especialista en medicina interna hace una valoración de todos los resultados y le informa al paciente el estado actual de su salud de acuerdo con los exámenes realizados en la primera etapa, los riesgos potenciales a los que está expuesto y realiza las recomendaciones pertinentes del caso; en algunas ocasiones puede ordenar exámenes adicionales para terminar de estudiar algún problema detectado en la etapa inicial del chequeo.

Para preservar la salud

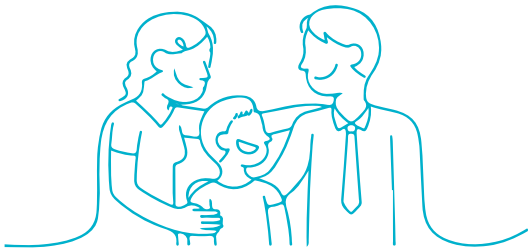

De las personas se recomienda hacer un seguimiento anual de factores de riesgo tales como: *perfil lipídico (análisis del metabolismo de las grasas), control de azúcar y presión arterial, sobrepeso y obesidad, tabaquismo, sedentarismo, entre otros.*

En nuestros programas de **chequeo médico preventivo,** el usuario estará permanentemente acompañado por el personal encargado, quien además servirá de orientador y le explicará el objetivo de cada procedimiento y la preparación respectiva durante el desarrollo de su chequeo, en la misma medida que coordinará todas las citas con otros especialistas, los exámenes diagnósticos y la entrega oportuna de los resultados.

Nuestro chequeo médico preventivo se realiza en nuestra sede alterna, ubicada Clínica Las Américas sede sur en Envigado. La cual cuenta con la mejor tecnología disponible en nuestro medio con el apoyo y respaldo de los especialistas de **Las Américas Auna.**

Tipos de chequeo

En Clínica Las Américas Auna se realizan chequeos médicos que varían dependiendo de la complejidad y que se denominan **básico, intermedio, especial y chequeo infantil /juvenil.**

- **Chequeo médico básico**
  Es recomendado para todas las personas en edad adulta, consiste en una serie de exámenes de laboratorio y algunas ayudas diagnósticas para evaluar el estado general de salud.

- **Chequeo médico intermedio**
  En el chequeo médico intermedio se realizan las mismas pruebas de laboratorio con algunos exámenes adicionales de imágenes diagnósticas. Está recomendado para mayores de 40 años. Si las mujeres menores de 40 años desean hacerse este chequeo intermedio, por recomendaciones médicas no se hace mamografía sino ecografía mamaria.

- **Chequeo médico especial**
  Se recomienda para mayores de 40 años o que tengan antecedentes de enfermedades gástricas, de colon o presenten factores de riesgo diagnosticados previamente.
  Es un programa que contiene las mismas pruebas del chequeo intermedio con adición de ecocardiografía para determinar estructura, funcionamiento y fuerza cardíacas, endoscopia y colonoscopia para determinar el estado de salud del sistema digestivo.

  En cualquiera de los tres tipos de chequeo médico se pueden realizar exámenes adicionales de acuerdo con las necesidades del usuario y/o por recomendaciones del médico que evalúa el chequeo.

Debe disponer del siguiente tiempo:

- **Chequeo ejecutivo básico e intermedio:** Tiene una duración de dos (2) días hábiles, el primer día se realiza la totalidad de exámenes al siguiente debe presentarse para la cita con el médico internista (según la hora indicada).

- **Chequeo ejecutivo especial:** Tiene una duración de tres (3) días hábiles, el primer día se realiza la totalidad de los exámenes, el segundo día se realiza la endoscopia y colonoscopia y el tercer día debe presentarse para la cita con el médico internista según la hora indicada.

Notas

Es muy importante tener en cuenta que si usted se va a realizar el Chequeo ejecutivo intermedio o especial y es mujer los resultados de la mamografía y citología se entregan tres días hábiles después de haber realizado el examen, es su elección esperar la totalidad de los resultados para la cita con el internista o tener la cita antes de estos resultados y luego será enviado un correo electrónico con la apreciación del médico internista.

Si se va a practicar endoscopia y colonoscopia también debe tener en cuenta que el resultado de la biopsia se entrega tres días hábiles después de haber realizado el examen, si usted lo desea podemos enviar los resultados a su correo electrónico junto con la apreciación del Internista.

Los exámenes no incluyen biopsias dado que no está definido el número de muestras que el médico extraerá durante la endoscopia y la colonoscopia. Una vez se entreguen los resultados, se realiza la retroalimentación con el paciente y se determina si es necesario hacer cualquier otro examen adicional que el paciente requiera para terminar de estudiar algún problema detectado en su chequeo inicial.

Tenga en cuenta que si el chequeo ejecutivo que seleccionó contempla la realización de una prueba de esfuerzo debe incluir en su equipaje ropa deportiva, incluyendo calzado para realizar este examen diagnóstico. Cuando viaje no olvide los medicamentos ordenados por su médico tratante, éstos deberá mencionarlos con claridad en el momento de la consulta con el especialista.

Por motivo de pandemia Covid -19, en la actualidad la prueba de esfuerzo fue reemplazada por una prueba de esfuerzo farmacológica, la cual tiene incluída la ecocardiografía doppler. Este cambio aplica para el chequeo médico especial.

Procedimiento	Básico		Intermedio		Especial	
	Hombre	Mujer	Hombre	Mujer	Hombre	Mujer
Laboratorio						
Colesterol HDL	X	X	X	X	X	X
Colesterol LDL	X	X	X	X	X	X
Tigliceridos	X	X	X	X	X	X
Colesterol total	X	X	X	X	X	X
Creatina	X	X	X	X	X	X
Hemoglobina glicosilada	X	X	X	X	X	X
TGO (AST)	X	X	X	X	X	X
TGP (ALT)	X	X	X	X	X	X
Hemograma y sed	X	X	X	X	X	X
TSH	X	X	X	X	X	X
Ferritina serica	X	X	X	X	X	X
Citoquímico	X	X	X	X	X	X
Sangre oculta	X	X	X	X	X	X
Antígeno prostático	X		X		X	
Directo y gran de flujo		X		X		X
Imagenología						
RX de toráx	X	X	X	X	X	X
Ecografía abdominal	X	X	X	X	X	X
Mamografía bilateral						
Cardiología						
Ecocardiografía					X	X
EKG	X	X	X	X	X	X
Prueba ergométrica (test de ejercicio)			X	X	X	X
Patología						
Citología		X		X		X
Unidad de endoscopia						
Endoscópia					X	X
Colonoscopia					X	X
Desayuno	X	X	X	X	X	X
Honorarios medicina interna	X	X	X	X	X	X

Pediátrico	
- Colesterol HDL	X
- Colesterol LDL	X
- Tigliceridos	X
- Colesterol total	X
- Creatina	X
- Hemoglobina glicosilada	X
- TGO (AST)	X
- TGP (ALT)	X
- Hemograma y sed	X
- TSH	X
- Ferritina serica	X
- Desayuno	X
- Honorarios pediatras	X
Total chequeo año 2024	**$1.072.200**

Valores de los chequeos

		Hombre	Mujer
Chequeo básico	COP	$ 2.114.400	$ 1.976.400
Chequeo intermedio	COP	$ 2.516.400	$ 2.682.800
Chequeo especial	COP	$ 4.228.100	$ 4.394.500

www.lasamericas.com.co / www.lasamericas.tv

Teléfono: *(604) 342 1010* / Teléfono directo: *(604) 3458357* / Fax: *(604) 3410500*

Correo electrónico:
oficinainternacional@lasamericas.com.co

Desde USA: *305 8206167*
Línea gratuita desde USA: *18006254759*
Línea gratuita nacional: *01800 518 12 51*
Línea gratuita desde Curacao: *5999 8205013*
Medellín - Colombia

Clínica
Las Américas

auna

VIGILADO Supersalud
Línea de Atención al Usuario: 6500870 - Bogotá, D.C.
Línea Gratuita Nacional: 018000910033